Adieu

À la mémoire de mon ami Marc Lachèvre. Toulouse, le 2 avril 2018.
Luth baroque à 13 choeurs; accord : ré mineur
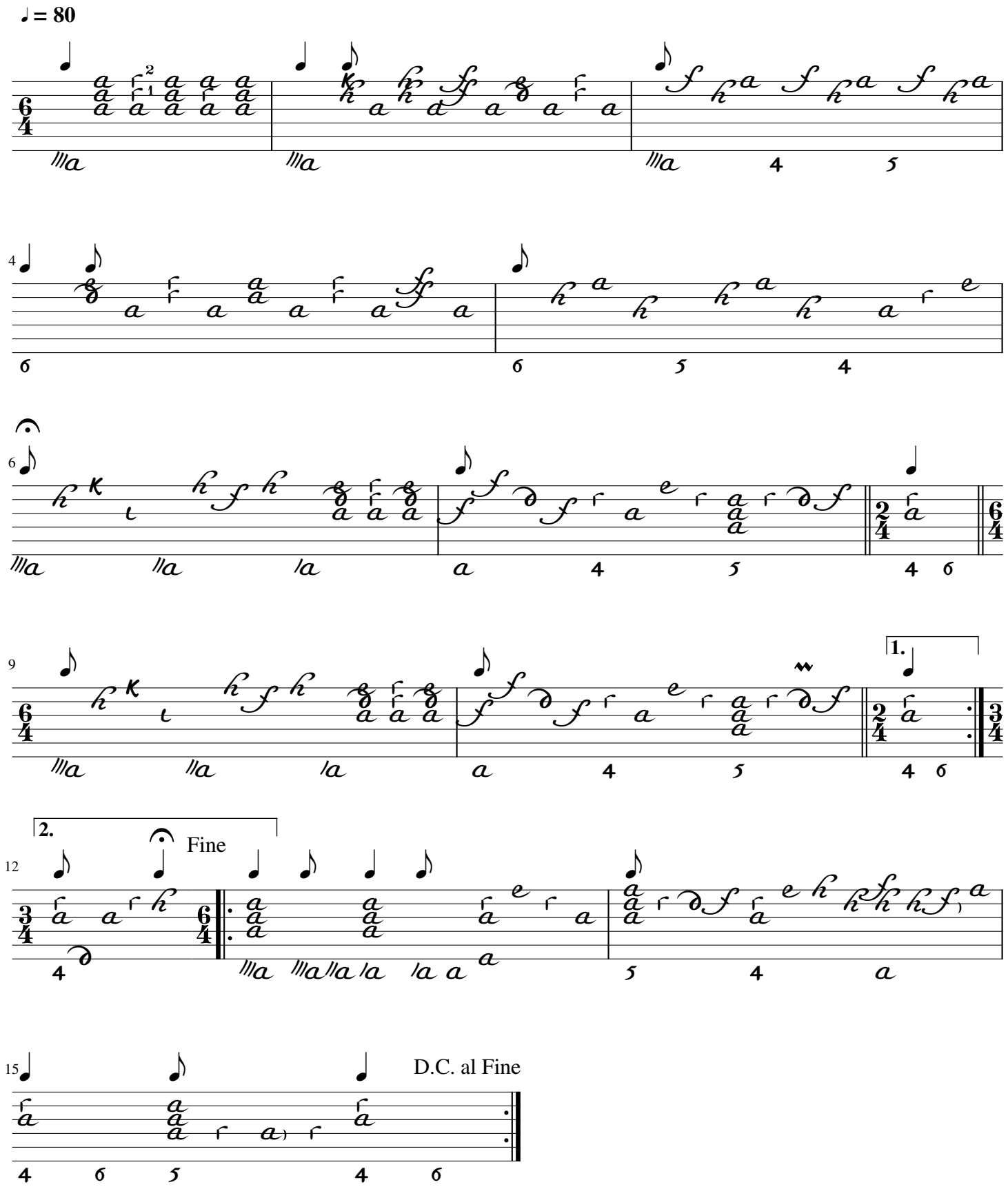
Serge Arbiol